

Directory of Regions
Anuario de las Regiones
Annuaire des Régions
Annuario delle Regioni

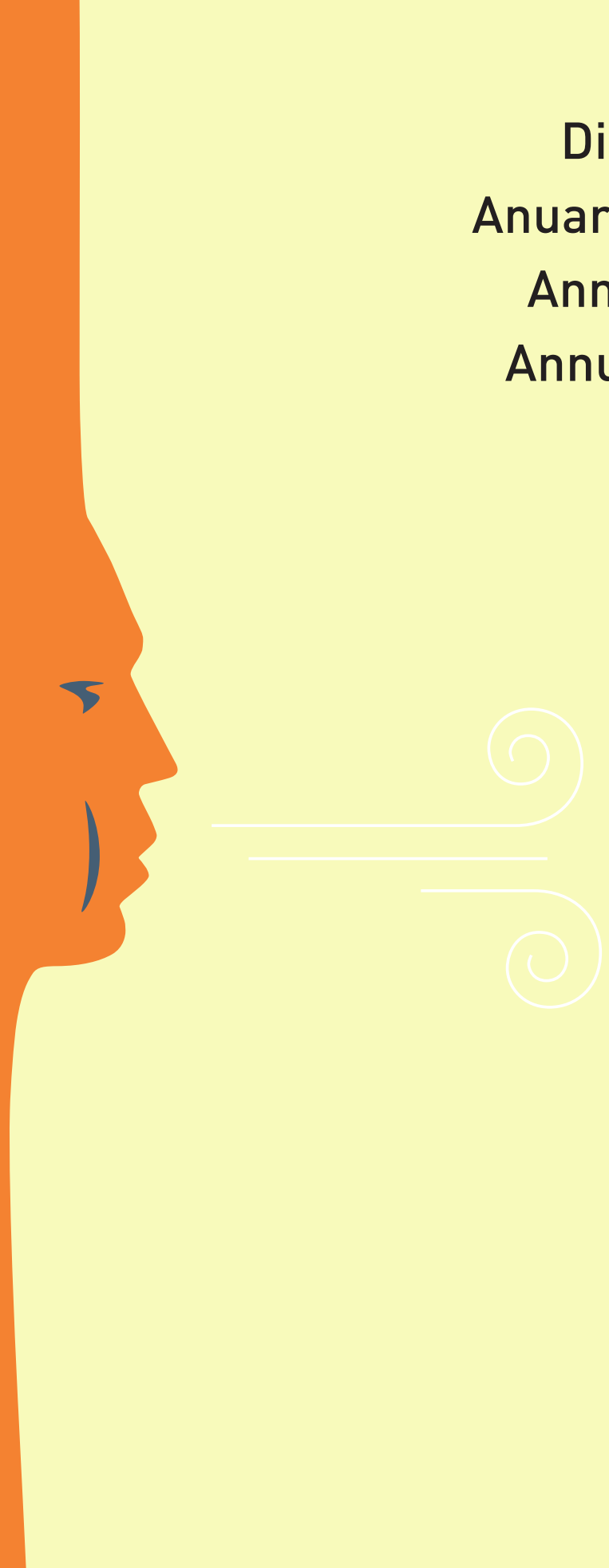

2021



EuroFederation
of Psychoanalysis

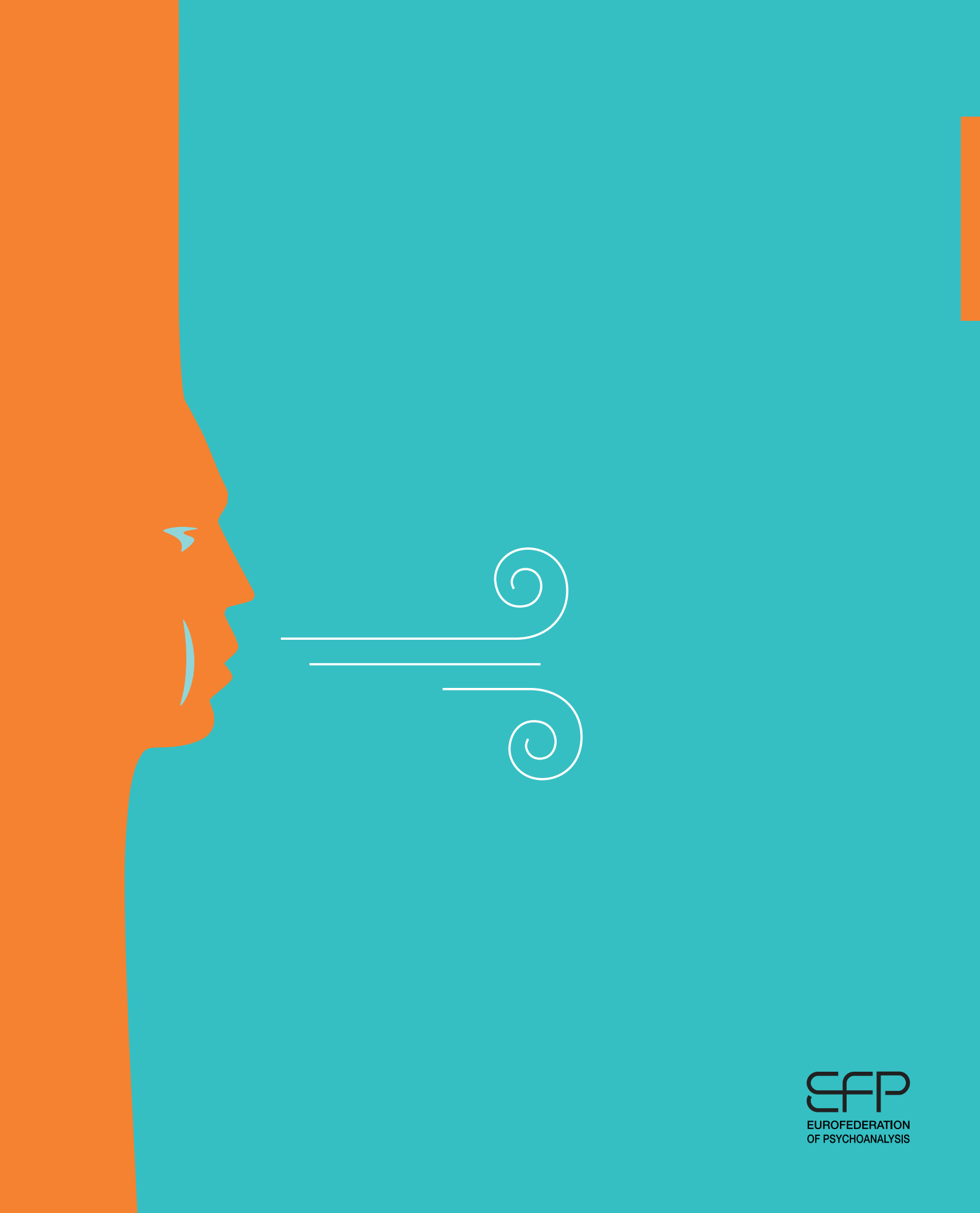

Directory of Regions - Eurofederation of Psychoanalysis

This directory stems from the desire of the *Eurofederation of Psychoanalysis* (EFP) – created in the wake of the FEEP, the federation of the four European Schools of the World Association of Psychoanalysis (WAP) – to give representation, beyond membership and remit of individual Schools, to the large community of practitioners who follow the orientation of Freudian and Lacanian psychoanalysis.

The School is the institution created by Jacques Lacan for the transmission of psychoanalysis and the training of psychoanalysts. Jacques-Alain Miller took up and reinitialized this orientation when he proposed that the WAP also be structured as a School. In Europe, the WAP brings together the *École de la Cause freudienne* (ECF) in France and French-speaking Belgium, the *Escuela Lacaniana de Psicoanálisis* (ELP) in Spain, the *Scuola Lacaniana di Psicoanalisi* (SLP) in Italy and the *New Lacanian School* (NLS), gathered in a Federation (FEEP and subsequently the EFP). The titles of AMS (Analyst Member of the School) and AS (Analyst of the School) attest to the training requirements for psychoanalysts who are members of these schools. The AS title is delivered when a candidate has demonstrated, before a panel of psychoanalysts, in a procedure named by Lacan as the Pass, the outcome of his or her own analysis.

The four federated Schools of the EFP are active within the Freudian Field in 20 countries: Albania, Belgium, Bulgaria, Canada, Denmark, France, Germany, Greece, Ireland, Israel, Italy, The Netherlands, Poland, Portugal, Russia, Spain, Switzerland, the United Kingdom, the United States and the Ukraine. Thanks to the transcontinental and translinguistic extension of the NLS, the reach of the EFP extends well beyond the European continent and the Mediterranean area and reaches North America (Canada and USA); this takes place within the framework of a process of expansion which extends throughout the world, to the West as well as to the East. More than 2500 practitioners adhering to this orientation, registered within the local institutions, promote the study of psychoanalysis.

A large number of practitioners, whether or not they are members of one of the Schools, support the orientation and initiatives put forward and organized by the Eurofederation of Psychoanalysis – such as the PIPOL Congresses which take place every two years, or more recently the European Forums of Psychoanalysis, to which the EFP contribute significantly. They are for the most part psychiatrists, psychologists, social workers, educators etc.; they work in hospitals, therapeutic communities and other institutions within the fields of social work and mental health. They are responsible for many initiatives across Europe, such as, for instance, places for free or low cost consultation and treatment. They draw on psychoanalytic knowledge by supporting groups researching current social issues, and by training practitioners to apply psychoanalysis in the social sphere.

The directory attests to these diversities and to the geographical distribution of the EFP in the wider European area, considered not just as a political or geographic community, but as a declension of 57 regions and 84 sub-regions where a psychoanalytic community is active. The directory underlines the presence of a regional representative for each and every one of these areas, listing his or her contact details. The present edition is the sixth edition of the directory, updated on a regular basis.

Starting with this issue, the Directory of Regions can be consulted in digital format on the website of the EuroFederation of Psychoanalysis.

Domenico Cosenza
President of the EFP

Translated by Véronique Voruz and Maria Cristina Aguirre

Anuario de las regiones de la EuroFederación de Psicoanálisis

Este Anuario expresa el deseo de la *EuroFederación de Psicoanálisis* (EFP), creada después de la FEED – federación de las cuatro Escuelas de psicoanálisis de la AMP en Europa – de dar una representación a la gran comunidad de practicantes orientados por el psicoanálisis de Freud y de Lacan, más allá de la pertenencia y de la difusión de las Escuelas.

La Escuela es la institución creada por Jacques Lacan para la transmisión del psicoanálisis y la formación de los psicoanalistas. Jacques-Alain Miller ha retomado y relanzado esta orientación para proponer hacer de ella la estructura misma de la Asociación Mundial de Psicoanálisis (AMP), que reagrupa en Europa: la *École de la Cause freudienne* (ECF) en Francia y en Bélgica francófona, la *Escuela Lacaniana de Psicoanálisis* (ELP) en España, la *Scuola Lacaniana di Psicoanalisi* (SLP) en Italia y la *New Lacanian School* (NLS), reunidas en una Federación (FEED, y luego EFP). La exigencia de la formación de los psicoanalistas miembros es atestada por los títulos de Analista Miembro de la Escuela (AME) y de Analista de la Escuela (AE), que estas otorgan. El título de AE es otorgado luego de haber demostrado el resultado de la propia análisis frente a una comisión de analistas, un procedimiento inventado por Lacan y denominado *passe*.

Las cuatro Escuelas federadas en la EFP se hallan activas con el Campo Freudiano en 20 países: Albania, Alemania, Bélgica, Bulgaria, Canadá, Dinamarca, España, Estados Unidos, Francia, Grecia, Holanda, Irlanda, Israel, Italia, Polonia, Portugal, Reino Unido, Rusia, Suiza, Ucrania. Gracias a la extensión transcontinental y translingüística de la NLS, el ámbito de la EFP se prolonga más allá del continente europeo y de la cuenca del Mediterráneo, llegando hasta América del Norte (Canadá y Estados Unidos), en un proceso de expansión que se mueve a nivel mundial, tanto hacia el Oeste como hacia el Este. Más de 2500 practicantes, inscriptos en las asociaciones locales que promueven el estudio del psicoanálisis, adhieren a su orientación.

Un gran número de practicantes sostienen la orientación y las iniciativas promovidas y organizadas por la EFP – como los Congresos PIPOL, que son realizados cada dos años, o los más recientes Foros Europeos de psicoanálisis, a los que la EFP ofrece una contribución importante – sean o no miembros de una de las Escuelas. Aquellos, en la mayor parte de los casos, trabajan como psiquiatras, psicólogos, asistentes sociales, educadores, etc., en hospitales, comunidades terapéuticas y en otras instituciones en el campo de la salud mental y social. Son responsables de numerosas iniciativas en toda Europa. Entre ellas, lugares de consulta y tratamiento, gratuitos o a costos reducidos. Aprovechan del saber del psicoanálisis sosteniendo grupos de investigación sobre temas sociales y formando a los practicantes a la aplicación del psicoanálisis en campo social.

Este Anuario da testimonio de la diversidad y del reparto geográfico de la EFP en el espacio europeo, concebido no solo como conjunto geográfico y político, sino también como la declinación de 57 regiones y 84 sub-regiones en las que una comunidad psicoanalítica se halla activa. El Anuario señala la presencia de un representante de área por cada una de ellas, con sus datos. Esta es la sexta edición del anuario, constantemente puesto al día.

A partir de esta edición, el Anuario de las Regiones se podrá consultar en formato digital en el sitio web de la EuroFederación de Psicoanálisis.

Domenico Cosenza
Presidente de la EFP

Traducción de Maria Laura Tkach

Annuaire des Régions de l'EuroFédération de Psychanalyse

Cet annuaire exprime le désir de l'*EuroFédération de Psychanalyse* (EFP), créée à la suite de la FEFP – fédération des quatre Écoles de psychanalyse de l'AMP en Europe – de donner une représentation à la grande communauté de praticiens orientée par la psychanalyse de Freud et de Lacan, au-delà de l'appartenance et du rayonnement des Écoles.

L'École est l'institution créée par Jacques Lacan pour la transmission de la psychanalyse et la formation des psychanalystes. Jacques-Alain Miller a repris et relancé cette orientation pour proposer d'en faire la structure même de l'Association Mondiale de Psychanalyse (AMP), qui regroupe en Europe : l'*École de la Cause freudienne* (ECF) en France et en Belgique francophone, l'*Escuela Lacaniana de Psicoanálisis* (ELP) en Espagne, la *Scuola Lacaniana di Psicoanalisi* (SLP) en Italie et la *New Lacanian School* (NLS), réunies en Fédération (FEFP puis EFP). L'exigence de la formation des psychanalystes qui en sont membres est attestée par les titres qu'elles délivrent : Analyste Membre de l'École (AME) et Analyste de l'École (AE). Le titre d'AE est délivré après la démonstration de l'aboutissement de sa propre analyse devant un jury de psychanalystes, procédure inventée par Lacan et appelée la passe.

Les quatre Écoles fédérées de l'EFP sont actives avec le Champ freudien dans 20 pays : Albanie, Allemagne, Belgique, Bulgarie, Canada, Danemark, Espagne, États-Unis, France, Grèce, Irlande, Israël, Italie, Pays-Bas, Pologne, Portugal, Royaume-Uni, Russie, Suisse, Ukraine. Grâce à l'extension trans-continentale et trans-linguistique de la NLS, la portée de l'EFP s'étend bien au-delà du continent européen et du bassin de la Méditerranée et s'étend jusqu'en Amérique du Nord (Canada et États-Unis) ; ceci dans le cadre d'un processus d'expansion qui se propage dans le monde entier, tant à l'ouest qu'à l'est. Plus de 2500 praticiens adhérant à leur orientation, inscrits dans des associations locales, promeuvent l'étude de la psychanalyse.

Un grand nombre de praticiens soutiennent l'orientation et les initiatives promues et organisées par l'EuroFédération de Psychanalyse – telles que les Congrès PIPOL qui se tiennent tous les deux ans, ou plus récemment les Forums Européens de psychanalyse auxquels l'EFP apporte une contribution importante – qu'ils soient membres d'une de ses Ecoles ou pas. Ce sont surtout des psychiatres, psychologues, assistants sociaux, éducateurs, etc., ils travaillent dans des hôpitaux, des communautés thérapeutiques et d'autres institutions dans les champs de la santé mentale et du social. Ils sont à l'origine de plusieurs initiatives à travers l'Europe comme, notamment, des lieux de consultation et de traitement, gratuits ou à bas prix. Ils mettent à contribution le savoir de la psychanalyse en soutenant des groupes de recherche sur les questions sociales et forment des praticiens à l'application de la psychanalyse dans le champ social.

Cet annuaire témoigne des diversités et de la répartition géographique de l'EFP dans l'espace européen, conçu non pas seulement comme ensemble géographique et politique, mais comme la déclinaison de 57 régions et 84 sous-régions dans lesquelles une communauté psychanalytique est active. L'annuaire souligne la présence d'un représentant régional pour chacune d'entre elles, avec ses coordonnées. C'est la sixième édition de cet annuaire, sans cesse mis à jour.

A partir de cette édition, l'Annuaire des Régions sera disponible en format numérique sur le site de l'EuroFédération de Psychanalyse.

Domenico Cosenza
Président de l'EFP

Traduction de Maria Bolgiani et Brigitte Laffay

Annuario delle Regioni dell'EuroFederazione di Psicoanalisi

Questo Annuario esprime il desiderio dell'*Euro-Federazione di Psicoanalisi* (EFP), creata dopo la FEFP – federazione delle quattro Scuole di psicoanalisi dell'AMP in Europa – di dare una rappresentazione alla grande comunità di praticanti orientati dalla psicoanalisi di Freud e di Lacan, al di là dell'appartenenza e della diffusione delle Scuole.

La Scuola è l'istituzione creata da Jacques Lacan per la trasmissione della psicoanalisi e la formazione degli psicoanalisti. Jacques-Alain Miller ha ripreso e rilanciato questo orientamento per proporre di farne la struttura dell'Associazione Mondiale di Psicoanalisi (AMP), che in Europa raggruppa: l'*École de la Cause freudienne* (ECF) in Francia e nel Belgio francofono, l'*Escuela Lacaniana de Psicoanálisis* (ELP) in Spagna, la *Scuola Lacaniana di Psicoanalisi* (SLP) in Italia e la *New Lacanian School* (NLS), riunite in Federazione (FEFP, e poi EFP). La necessità della formazione degli psicoanalisti che ne sono membri è attestata dai titoli di Analista Membro della Scuola (AME) e di Analista della Scuola (AE) che esse rilasciano. Il titolo di AE viene rilasciato dopo avere dimostrato l'esito della propria analisi davanti a una commissione di analisti, una procedura inventata da Lacan e chiamata *passé*.

Le quattro Scuole federate nell'EFP sono attive con il Campo Freudiano in 20 paesi: Albania, Belgio, Bulgaria, Canada, Danimarca, Francia, Germania, Grecia, Irlanda, Israele, Italia, Paesi Bassi, Polonia, Portogallo, Regno Unito, Russia, Spagna, Stati Uniti, Svizzera, Ucraina. Grazie all'estensione transcontinentale e translinguistica della NLS, l'ambito dell'EFP si prolunga ben oltre il continente europeo e il bacino del Mediterraneo, giungendo in Nord America (Canada e Stati Uniti), in un processo di espansione che si muove a livello mondiale sia verso Ovest che verso Est. Più di 2500 praticanti aderenti al loro orientamento, iscritti nelle associazioni locali, promuovono lo studio della psicoanalisi.

Molti praticanti sostengono l'orientamento e le iniziative promosse e organizzate dall'EFP – come i Congressi PIPOL che avvengono ogni due anni, o i più recenti Forum Europei di psicoanalisi a cui l'EFP offre un contributo importante – siano essi membri di una delle Scuole o no. Essi lavorano per lo più come psichiatri, psicologi, assistenti sociali, educatori, ecc., negli ospedali, nelle comunità terapeutiche e in altre istituzioni nel campo della salute mentale e del sociale. Sono responsabili in tutta Europa di molte iniziative, tra cui luoghi di consultazione e trattamento, gratuiti o a basso costo. Mettono a profitto il sapere della psicoanalisi sostenendo gruppi di ricerca sui temi sociali e formando i praticanti all'applicazione della psicoanalisi in campo sociale.

Questo Annuario testimonia delle diversità e della distribuzione geografica dell'EFP nello spazio europeo, concepito non solo come insieme geografico e politico, ma come la declinazione di 57 regioni e 84 sotto-regioni in cui è attiva una comunità psicoanalitica. L'Annuario evidenzia la presenza di un rappresentante di area per ciascuna di esse, con i suoi recapiti. Questa è la sesta edizione dell'annuario, continuamente aggiornato.

A partire da questa edizione, l'Annuario delle Regioni sarà consultabile in formato digitale sul sito web dell'EuroFederazione di Psicoanalisi.

Domenico Cosenza
Presidente dell'EFP

**Directory of Regions
Anuario de las Regiones
Annuaire des Régions
Annuario delle Regioni**

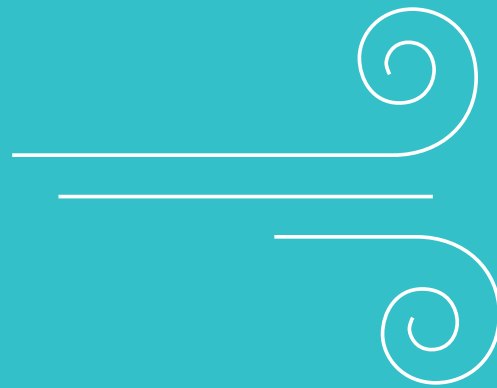

→ Alsace-Lorraine

Représentante régionale : Isabelle DURAND
7A square du Château, 67300 Schiltighem, France
Tél : +33 6 26 10 10 96
durandi@yahoo.com

Nancy

Représentant régional : Michel KEUVREUX
6 rue Mathias Schiff, 54000 Nancy, France
Tél : +33 6 74 13 35 02
michel.keuvreux@numericable.fr

Metz

Représentant régional : Fabrice FERRY
16 rue du Président Kennedy,
57950 Montigny-les-Metz, France
Tél : +33 6 87 14 21 63
ferry-ff@numericable.fr

Strasbourg

Représentante régionale : Valérie MORWEISER
1 rue de Hérons, 67 410 Rohrwiller, France
Tél : + 33 6 86 18 70 93
valerie.morweiser@live.fr

→ Andalucía

Representante regional: Maite ESTEBAN LEIVA
Alameda de Colón 34, Planta 13, Puerta 3,
29001 Málaga, España
Tel : +34 650 89 02 54
maiteestebanleiva@gmail.com

Granada

Representante regional : Juan Carlos RIOS CARRÉGALO
Cuesta del Chapiz 62, 18010 Granada, España
Tel : +34 658 200 769
je1@ilimit.es

Málaga

Representante regional : Rocío CID SABATEL
C/ Esparteros nº 12, 3º A, 29005 Málaga, España
Tel : +34 677 407 786
rociocidsabatel@yahoo.es

Sevilla

Representante regional: Maite ESTEBAN LEIVA
Alameda de Colón 34, Planta 13, Puerta 3,
29001 Málaga, España
Tel : +34 650 89 02 54
maiteestebanleiva@gmail.com

→ Aquitaine

Représentant régional : Bruno ALIVON
20, rue de Lauzac, 33100 Bordeaux, France
Tél : + 33 6 34 28 62 46
brunoalivon@yahoo.fr

Bordeaux

Représentante régionale : Catherine LACAZE-PAULE
197, Cours Gambetta, 33400 Talence, France
Tél : +33 6 13 90 94 05
lacazepaule@gmail.com

Charente Maritime

Représentante régionale : Estelle PLANSON
9 ter, Rue Monte à Peine, 17730 Port des Barques, France
Tél : +33 6 07 34 97 90
estelle.planson@gmail.com

Dordogne

Représentant régional : Bertrand PERAUT
Le Coudeau, 24150 Lalinde, France
Tél: +33 6 63 17 27 79
bertrand.peraut@free.fr

Landes / Pays basque

Représentant régional : Sébastien GUITART
2 bis, Quai Silguy, 40000 Mont de Marsan, France
Tél : +33 6 88 60 30 64
sebastien.guitart@gmail.com

→ Aragón

Representante regional : Paloma LARENA COLOM
Poeta Celso Emilio Ferreiro 2, 5º A, 50017 Zaragoza,
España
Tel : +34 976 31 18 75, 608931384
paloma-larena@telefonica.net

→ Attiki

- Regional representative: Yannis GRAMMATOPOULOS
Plapouta 50, 114 73 Athens, Greece
Ph. + 30 69 07 00 33 80
yanni.grammatopoulos@gmail.com

- Regional representative : Dora PERTESSI
26, rue Zinodotou, 11634 Athènes, Greece
pertesi@otenet.gr

→ Bourgogne Franche-Comté

Représentante régionale : Sophie GAILLARD
13, place Bichat, 39000 Lons-le-Saunier, France
Tél : +33 6 14 60 62 78 / +33 370 06 80 08
sophiegaillard925@gmail.com

Auxerre

Représentante régionale : Karolina LUBANSKA
5, impasse du Champ d'Arcy 89250 Seignela, France
Tél : +33 6 14 43 86 38
karolina.lubanska@gmail.com

Dijon

Représentante régionale : Maryline REBSAMEN
19, rue Amiral Courbet, 21000 Dijon, France
Tél : +33 6 81 74 16 48
marylinerebsamen@orange.fr

Dole

Représentante régionale : Marga MENDELENKO-KARSZ
26, Rue des Arènes, 3ème étage, 39100 Dole, France
Tél : +33 149 85 18 19 / +33 6 71 20 26 80
mmk@wanadoo.fr

Lons-le-Saunier

Représentante régionale : Sophie GAILLARD
13, place Bichat, 39000 Lons-le-Saunier, France
Tél : +33 6 14 60 62 78
sophiegaillard925@gmail.com

Territoire du Morvan

Représentante régionale : Solenne FROC
Maison médicale, place du 25 juin 1944
58230 Montsauche-les-Settons, France
Tél : +33 6 14 50 02 96
solenne.froc@gmail.com

→ Bruxelles-Capitale

Représentante régionale : Nadine PAGE
Rue Luther 24 1000 Bruxelles, Belgique
Tél : +32 497 40 01 99
nadine.page09@gmail.com

→ Campania

Rappresentante regionale: Alfonso LEO
Via Avellino 5, 83020 Cesinali (AV), Italia
Tel.: -39 338 2514778
alfonso.leo@tin.it

→ Castilla y León

Representante regional: Fernando MARTÍN ADÚRIZ
Doña Urraca 1, 2B, 34001 Palencia, España
Tel : +34 616 63 84 88
adurizcf@gmail.com

→ Catalunya

Representante regional : Daniel CENA REIDO
Girona 9 1ª 1ª. 08010 Barcelona, España
Tel : +34 657 80 92 55
cenareido.daniel@gmail.com

Tarragona

Representante regional: M. Ángela GALLOFRÉ PUJOL
Gasòmetre 36, 3º 2ª, 43001 Tarragona, España
Tel : +34 977 89 54 00 / +34 609 234 757
magp.st@copc.es, magp.st@copc.cat

→ Centre-Auvergne

Représentante régionale : Valentine DECHAMBRE
119, avenue Joseph Claussat, 63400 Chamalières, France
Tél : +33 6 30 55 09 71
valentine.dechambre@gmail.com

Aurillac

Représentante régionale : Monique HERMANT
1 rue du lavoir, 15590 Velzic, France
Tél: + 33 6 23 14 22 31
hermant.mo@gmail.com

Bourges / Nevers

Représentant régional : Alain GODINEAU
5 rue Baudin 58270, Saint Benin d'Azy, France
Tél : + 33 6 12 95 87 51
al.godineau@laposte.net

Brive / Limoges / Tulle

Représentant régional : Denis REBIÈRE
170, rue François Perrin, 87000 Limoges, France
Tél : + 33 6 87 34 28 69
denisrebiere@wanadoo.fr

Clermont-Ferrand

Représentante régionale : Isabelle CAILLAUT
3 rue du Belloy, 63000 Clermont Ferrand, France
Tél : + 33 6 15 89 09 31
isabelle.caillault@yahoo.fr

Le Puy en Velay

Représentante régionale : Christel ASTIER
12 rue des Carrières,
43360 Bournoncle Saint Pierre, France
Tél : + 33 6 59 44 95 83
christel.astier@gmail.com

Montluçon / Moulins / Vichy

Représentante régionale : Nicole OUDJANE
34 chemin des Taillons, 03000 Avermes, France
Tél : + 33 6 82 11 84 98
nicole.oudjane@wanadoo.fr

→ Champagne-Artois-Picardie-Ardenne

Représentante régionale : Virginie LEBLANC
35, rue Jeane d'Arc, 59000 Lille, France
Tél : + 33 6 81 40 00 69
virginie.leblanc@gmail.com

Amiens

Représentant régional : Pierre DELENGAIGNE
4 rue Chasserats, 80100 Abbeville, France
Tél : + 33 6 81 72 27 50
pierredelengaigne80@gmail.com

Châlons-en-Champagne

Représentante régionale : Myriam PAPILLON
21, rue du faubourg St Jean,
51000 Châlons en Champagne, France
Tél : +33 326 70 98 69
myriam.papillon@orange.fr

Charleville-Mézières

Représentante régionale : Marie-Françoise DEBLOCQ
56 Cours Briand, 08000 Charleville-Mézières, France
Tél : +33 324 59 03 08
mfrdeblocq@wanadoo.fr

Laon

Représentante régionale : Catherine STEF
31, rue des Chenizelles, 02000 Laon, France
Tél : +33 323 79 82 86 / +33 687 98 18 21
stef.catherine@wanadoo.fr

Lille

Représentante régionale : Agathe SULTAN
26, rue Ferrer, 59260 Hellemmes-Lille, France
Tél : +33 6 78 78 73 98
agathe.sultan@gmail.com

Reims

Représentante régionale : Christelle CLÉMENT
9 rue Pierret, 51100 Reims, France
Tél : +33 6 74 48 85 86
christelle.clement51@orange.fr

Saint-Quentin

Représentant régional : Patrice DESTREZ
87 rue Jules Coupé, 02100 Saint-Quentin, France
Tél. : + 33 3 23 64 78 32, + 33 6 81 08 45 41
patrice.destrez@orange.fr

→ Comunitat Valenciana

Representante regional : José RUBIO FERRER
Cofrentes 4-8, 46010 Valencia, España
Tel : +34 96 393 14 81, +34 627 61 12 45
jorufe@cop.es

→ Copenhagen

Regional representative: René RASMUSSEN
124, Hellebækvej, 3150 Hellebæk, Denmark
Ph. : +45 27979913
reneras@hum.ku.dk

→ Corse - Restonica

Représentante régionale : Amélia MARTINEZ
Im. Le Passy, Quartier Recipello, Entrée D 20200
Bastia, France
Tél : + 33 6 11 51 14 73
ameliamartinez1974@gmail.com

→ Emilia-Romagna

Bologna

Rappresentante regionale: Sara BORDÒ
Via Alessandro Guidotti 8, 40134 Bologna, Italia
Tel.: +39 338 9955184
sara.bordo@yahoo.it

Ravenna

Rappresentante regionale: Raffaele CALABRIA
Via San Mama 33, 48121 Ravenna, Italia
Tel: +39 0544 218586 / +39 333 4041702
rcalabria@racine.ra.it

Rimini

Rappresentante regionale: Omar BATTISTI
Via Nazario Sauro 23, 47020 Longiano (FC), Italia
Tel.: +39 338 9334891
omarjzz@libero.it

→ Estérel-Côte d'Azur

Représentante régionale : Annie ARDISSON
4 av Doyen Lépine, Le Murillo, 06100 Nice, France
Tél : + 33 6 80 55 09 48
af.ardisson@free.fr

Antibes / Cannes / Grasse

Représentant régional : Rémy BAUP
35, bd Chancel, 06600 Antibes, France
Tél : + 33 493 74 27 43
remy.baup@orange.fr

Nice / Menton / Monaco

Représentant régional : François BONY
39, bd Victor Hugo, 06000 Nice, France
Tél : + 33 493 87 09 23
fr.bony@wanadoo.fr

→ Friuli Venezia Giulia

Rappresentante regionale: Gelindo CASTELLARIN
Via Casattini 20, 33100 Udine, Italia
Tel.: +39 338 6665291
gelindo.castellarin@gmail.com

→ Galicia

Representante regional : Cármen GARRIDO FARIÑA
Emilio González López 48, 6º F, 15011 A Coruña, España
Tel : +34 981 12 91 38, +34 658 17 59 50
carmengarridofar@gmail.com

A Coruña

Representante regional : Marta MASIDE DOCAMPO
Fontan 4, 7º dcha. 15004 A Coruña, España
Tel : +34 981 12 25 18
mmd@cop.es

Vigo

Representante regional : María Antonia DE MIGUEL GARCÍA
Ronda Don Bosco 35, 2º, 36202 Vigo (Pontevedra), España
Tel : +34 986 22 10 41, +34 629 15 69 55
demiguelantonia@gmail.com

→ Genève

Représentant régional : Nelson FELDMAN
23, route de St Cergue, 1260 Nyon, Suisse
Tel : +41 22 362 757
nelson.feldman@bluewin.ch

→ Greater London

Regional representative: Peggy PAPADA
108 Beechcroft road, SW177DA, London, UK
Tel : +44 7540897585
peggy.papada@gmail.com

→ Île de La Réunion

Représentante régionale : Florence SMANIOTTO
15, Impasse des Longanis,
97425 Les Avirons, La Réunion, France
Tél : +33 6 92 16 19 18
florencesmaniotto@hotmail.com

→ Île-de-France

Représentante régionale : Alice HA PHAM
20, rue de l'Amandier, 91580 Etréchy, France
Tél : + 33 6 78 18 49 20
alicehapham@gmail.com

B.V. Sud

Représentante régionale : Virginia RAJKUMAR
7 bis av. Maréchal de Lattre de Tassigny,
94600 Choisy-le-Roi, France
Tél : +33 6 84 72 27 62
virginia.rajkumar@wanadoo.fr

B.V. Nord-Est

Représentante régionale : Rosana MONTANI-SEDOUD
18, allée des Bosquets, 93340 Le Raincy, France
Tél : +33 6 62 03 71 37
rmontani@free.fr

B.V. Ouest

Représentante régionale : Anne-Marie LANDIVAUX
8, rue la Butte, 78130 Chapet, France
Tél : +33 6 40 81 09 27
amlandivaux@gmail.com

Paris

Représentante régionale : Marga AURÉ
6, rue Saint Lazare, 75009 Paris, France
Tél : +33 6 80268207
marga.auretorres@gmail.com

→ Israel

Regional representative : Sharon ZVILI
5/6 Tzvi Herman Shapira Str., 64359 Tel Aviv, Israel
Tel : +972 (5) 25 95 65 65
shzvili@gmail.com

→ Kentrikí Makedonía

Regional representative: Theodoros VALAMOUTO-POULOS
Karolou Ntil 1, 54 623 Thessaloníki, Greece
Ph. +30 69 77 80 74 62
valamoutopoulos@msn.com

→ Kriti

Regional representative : FOUNTOULAKI Georgia
84-rue Georges Papandéou 71306 Héraklion, Crète, Greece
Ph. : +30 6973 028246
georgia.fountoulaki@gmail.com

→ Kyïv

Regional representative : Yuri VOLNYKH
rue Tryokhshviatyetskaiia 5/1a, 01001, Kiev, Ukraine
Tel : +38 050 624 84 04
yurivolnykh@ukr.net

→ Languedoc-Roussillon

Représentante régionale : Stéphanie MOREL
12, Les Avants de la Devèze, 34980 Montferrier, France
Tél : +33 6 62 16 65 97
smoreladam@gmail.com

Montpellier

Responsable régionale : Maria NOVAÈS
158, rue du Pioch de Boutonnet, Appartement 301,
34090 Montpellier, France
Tél : +33 6 62 73 56 67
maria.novaes158@gmail.com

Narbonne / Perpignan/ Béziers

- Responsable régionale Béziers : Gaëlle CHAMBONCEL
15, lot Lo Vilar, 34490 Palhès, France
Tél : +33 6 67 76 89 63
g.chamboncel@gmail.com

- Responsable régionale Perpignan : Christian FORTÈS
6, rue Pablo Picasso, 66350, Toulouges, France
Tél : +33 468 22 43 44
Christian.fortes@hotmail.fr

Nîmes / Avignon

Représentante régionale : Valérie BUSSIÈRES
7 impasse du Roc, 30600 Vauvert, France
Tél : +33 6 17 92 18 33
bussieres.valerie@gmail.com

→ Lazio

Rappresentante regionale: Laura PACATI
Piazza Vittorio Emanuele II 39, 00185 Roma, Italia
Tel.: +39 339 4169430
laurapacati@virgilio.it

→ Leinster

Regional representative : Claire HAWKES
1-2 Leeson Street Lower, Dublin 2, Ireland
Ph. : +353 86 1627865
claire.hawkes2018@gmail.com

→ Lisboa

Regional representative : José MARTINHO
Rua Sousa Lopes, Lote MNO, Appt 606, 1600-207,
Lisboa, Portugal
Tel : +351 (21) 7934060 / +351 (91) 7301909
jomartinho@yahoo.com

→ Lombardia

Rappresentante regionale: Matteo BONAZZI
Via Losanna 14, 20154 Milano, Italia
Tel.: +39 335 6852559
bonazzi.matteo@tiscali.it

→ Madrid

Representante regional : Julia GUTIERREZ ARCONADA
Seminario de Nobles, 4, bajo centro derecha,
28015 Madrid, España
Tel : +34 91 544 75 96, +34 650 62 88 08
juliagarconada@yahoo.es

→ Malopolska

Regional representative : Patryk JAKUBOWSKI
Kopery St. 8, 30-218 Kraków, Poland
Ph. +48 606 107 869, +44 7521 171 820
pjakubowski1906@gmail.com

→ Marche

Rappresentante regionale: Cristiana SANTINI
Via Montevecchio 22, 61032 Fano (PU), Italia
Tel.: + 39 338 7257764
santinicristiana@virgilio.it

→ Mazowsze

Regional representative : Barbara KOWALOW
Ul. Blacharska 1 m. 250, 02-660 Warszawa, Poland
Ph. : +48 (75) 7173302 / +48 502 538 660
bkowalow@donet.pl

→ Méditerranée-Alpes-Provence

Représentante régionale : Dominique PASCO
29, rue Georges Saint-Martin, 13007 Marseille, France
Tél : + 33 6 76 75 20 91
dominique.pasco@orange.fr

Marseille / Martigues / Aix en Provence

Représentante régionale : Véronique Villiers
Lou Cigaloun, 560 Chemin du Vallon des Lauriers,
13100 Aix -en-Provence, France
Tél : + 33 6 24 23 29 69
villiers@wanadoo.fr

Gap / Manosque

Représentante régionale : Véronique LEROY
69, route des Eyssagnières 05000 Gap, France
Tél : + 33 6 64 97 50 45
veronique.leroy@fourouy.net

Toulon

Représentant régional : Patrick ROUX
Le Panorama, 1115, Corniche Escartefigue, 83200
Toulon, France
Tél : +33 6 85 30 93 09
prfb@wanadoo.fr

→ Midi-Pyrénées

Représentante régionale : Cécile FAVREAU
52 rue Monplaisir, 31400 Toulouse, France
Tél : +33 6 21 84 89 81
cecilefavreau@gmail.com

Agen

Représentante régionale : Dominique HERMITTE
7 rue Saint Fiary, 47000 Agen, France
Tel : +33 6 74 47 38 33
dominiquehermitte@wanadoo.fr

Albi

Représentante régionale : Pascale RIVALS
9 Lices Georges Pompidou, 81000 Albi, France
Tél : +33 6 20 23 47 22
rivalsp6@gmail.com

Cahors

Représentant régional: Alexandre HUGUES
4 Chemin des Combettes, 46090 Pradines, France
Tél : +33 6 63 08 18 35
alexandre.hugues@gmx.fr

Carcassone

Représentante régionale : Dominique SZULZYNGER
Le village, 11300 Villarzel du Razès, France
Tél : +33 6 72 68 59 98
dszulzynger78@gmail.com

Montauban

Représentante régionale : Quynh MARTIN
149, avenue de Beausoleil, 82000 Montauban, France
Tél : +33 563 63 17 19 / +33 6 76 34 46 65
nqmartin@orange.fr

Tarbes-Pau

Représentante régionale : Françoise BONNEMAISON-MEU
16 bis rue de la Concorde, 64000 Pau, France
Tél : +33 6 13 822 638
bonnemaisonmeu@orange.fr

Toulouse

Représentante régionale : Florence NÈGRE
49 Grande-rue St-Michel Bât A 31400 Toulouse, France
Tél : +33 6 88 23 99 37
florencecnegre@wanadoo.fr

→ Moskva

Regional representative : Inga METREVELLI
20/21 Plotnikov pereulok, Moscow, Russia
Ph. : +7 926 366 30 20
meeledi@gmail.com

→ Nordrhein-Westfalen

Regional representative : Harold DIELMANN
Blumenthalstraße 89, 50668 Köln, Germany
Ph. : +49 22117946488, Mobile : +49 16092920755
harold.dielmann@googlemail.com,
harold.dielmann@t-online.de

→ Normandie

Représentante régionale : Catherine GROUSBOIS
28, rue Saint-Martin, 27180 Claville, France
Tél : +33 6 85 12 69 29
lavallard.c@wanadoo.fr

Eure

Représentante régionale : Marie Thérèse ROL
24 Rue Saint Marcel 27200 Vernon, France
Tél : +33 6 83 26 96 99
marierol@orange.fr

Le Havre

- Représentant régional : Jean-Yves VITROUIL
6 Rue Gabrielle 76600 Le Havre, France
Tél : +33 6 08 41 23 78
jean-yves.vitr@orange.fr

- Représentante régionale : Michèle Couboulic
791 av René Coty 76600 Le Havre, France
michele.couboulic@wanadoo.fr

Rouen

Représentant régional : Jean Louis WOERLÉ
143 rue du Gros Horloge, 76000 Rouen, France
Tél : + 33 2 35 88 77 91
j-l.woerle@wanadoo.fr

→ Novosibirsk

Regional representative : Alexander FEDTCHUK
48a Kommounistitcheskaya rue,
630007, Novosibirsk, Russia
Ph. : +7 9 835 100 916
avfedtchuk@gmail.com

→ País Vasco

Representante regional :
Begoña ISASI GOMENDIOURRUTIA
Lutxana, 4-4º Dcha. Dpto. 5, 48008 Bilbao, España
Tel : +34 656 73 60 88
begoisasigo@gmail.com

Bilbao

Representante regional : Elena USOBIAGA SAYÉS
Alameda Mazarredo 65 bis, 1º izda., 48009 Bilbao, España
Tel : +34 94 423 17 74
elenausobiagasayes@gmail.com

Donostia-San Sebastián

Representante regional :
Maribel ARANJUELO SAN SEBASTIÁN
Javier de Barkaiztegi, 17 entreplanta 5.
20010 San Sebastián, España
Tel : +34 619555338
maribel.karrika@gmail.com

→ Piemonte

Rappresentante regionale: Alessandra FONTANA
Strada Marie 7, 12042 Bra (CN), Italia
Tel.: +39 333 9912046
alessandrafontana2@gmail.com

→ Québec

Représentante régionale : Ruzanna HAKOBYAN
365, Boul St Joseph Ouest (West), Montreal H2V 2P1,
Québec, Canada
Tel : +1 514 260 9959
rhakobyan@gmail.com

→ Rhône-Alpes

Représentation régionale : Jocelyne HUGUET-MANOUKIAN
16, rue Cuvier, 69006 Lyon, France
Tél : +33 6 08 80 50 41
huguetmanoukian.jocelyne@wanadoo.fr
acfradelegation@gmail.com

Annecy

Représentant régional : Gilles BIOT
539, route de Mijouet, 74250 Fillinges, France
Tél : 33 6 04 18 73 57
g.biot@aliceadsl.fr
acfraannecy@gmail.com

Grenoble

Représentante régionale : Anne-Laure PELLAT
5, rue de Narvick, 3800 Grenoble, France
alpellat@netcourrier.com
acfragrenoble@gmail.com

Lyon

Représentante régionale Sandra HEROUX
2, Boulevard Asiaticus, 38200 Vienne, France
heroux.sandra@free.fr
acfrlyon@gmail.com

Valence

Représentante régionale : Rafaële NALON
Le Prat, 07450 St Pierre de Colombier, France
rafnalon@orange.fr
acfravalence@gmail.com

→ Sankt-Peterburg

Regional representative : Mikhail SOBOLEV
rue Dostoevskogo 25, app.9, St. Peterburg, 191119 Russia
Ph. : +7 921 929 0 456
msobolev.spb@gmail.com

→ Shqipëria (Albania)

Regional representative: Eva FILAJ
Rezidenca "Kodra e Diellit 1", Rruga e ullinjve, Tirana, Albania
Ph.: +355 69 204 9005
filajeva@gmail.com

→ Sicilia

Catania

Rappresentante regionale: Valentina LA ROSA
Via Etna 558, 95128 Catania, Italia
Tel.: +39 334 5390030
vale.larosa87@gmail.com

Palermo

Rappresentante regionale: Giulia GRILLO
Via Imperatore Federico 21, 90143 Palermo, Italia
Tel.: +39 338 9533844
g.grillo77@gmail.com

→ Sofia-city

Regional representative : Vessela BANOVA
J.K. Belite brezi, bl. 19, fl.1, ap. 2, Sofia, Bulgaria
Ph. : +359 885 362027
vbanova@gmail.com

→ Toscana

Rappresentante regionale: Riccardo ANDOLCETTI
Via Pietro Gori 11, 19038 Sarzana (SP), Italia
Tel.: +39 338 3831638
riccardo.andolcetti@gmail.com

→ USA

Regional representative : Maria Cristina AGUIRRE
240 East 35th St. 7K. New York 10016, United States
Ph. : +1 (917) 509 6633
maria.cristinaaguirre@gmail.com

→ Val de Loire-Bretagne

Représentante régionale : Caroline DOUCET
2 rue Pierre-Henri Teitgen, 35000 Rennes, France
Tél : +33 6 70 57 09 71
carolinedoucet35@gmail.com

Angers

Représentante régionale : Colette BAILLOU
1 bis rue Jean Bodin, 49000 Angers, France
Tél : +33 2 41 68 31 01
colette.baillou@free.fr

Brest / Quimper

Représentante régionale: Christine CHANUDET
12 rue Emmanuel Pouliquen, 29000 Quimper, France
Tél : +33 6 75 60 07 23
christinechanudet@hotmail.fr

Laval

Représentante régionale : Nina FRUCHARD
91 rue de Bretagne, 53940 Ahuille, France
Tél : + 33 6 71 47 60 59
nina.fruchard@gmail.com

Le Mans

Représentante régionale : Elisabeth MARION
15 rue Thoré, 72000 Le Mans, France
Tél : + 33 6 89 30 23 63
elisabeth.marion@gmail.com

Nantes / St Nazaire

Représentant régional : Remi LESTIEN
9 rue de Gigant, 44000 Nantes, France
Tél : +33 6 08 93 13 79
lestien.remi@yahoo.fr

Niort / Poitiers

Représentante régionale : Solenne DANIEL
10 Allée de la Ribalière, 86580 Vouneuil Sous Biard, France
Tél : +33 6 64 26 53 63
solennedaniel@gmail.com

Orléans

Représentante régionale : Sylvie MOTHIRON
37 ter Rue du Château d'eau, 45140 Ingre, France
Tél : +33 2 38 74 74 65
sylvie.mothiron@gmail.com

Rennes

Représentante régionale : Géraldine SOMAGGIO
10 mail François Mitterrand, 35000 Rennes, France
Tél : +33 2 23 46 31 55
geraldine.somaggio@numericable.fr

Saint-Brieuc

Représentante régionale : Anne COLOMBEL-PLOUZENNEC
1 rue Théodore Monod 22400 Lamballe, France
Tél : +33 6 87 49 32 18
zannec@free.fr

Saint-Malo

Représentante régionale : Marie-Christine SEGALEN
102 Rue de Roche Blanche 35800 Saint Lunaire, France
Tél : +33 2 99 16 32 09
segalen@wanadoo.fr

Tours

Représentante régionale : Hélène GIRARD
26 Promenade des Capucins, 36000 Chateauroux, France
Tél : +33 6 71 89 76 81
helene.girard.pedron@gmail.com

Vannes / Lorient

Représentante régionale : Carole ALLIO
4 Impasse Albert Jacquard, 56650 Inzinzac Lochrist, France
Tél : +33 6 63 91 81 23
caroleallio@yahoo.fr

→ Vaud

Représentant régional: René RAGGENBASS
Rue des Cèdres 4, 1920 Martigny, CH
Tél : +41 277224393
rene.raggenbass@dhin.ch

→ Veneto

Padova

Rappresentante regionale: Rosamaria SALVATORE
Piazza Capitaniato 7, 35139 Padova, Italia
Tel.: +39 329 2124429
rosamaria.salvatore@unipd.it

Venezia

Rappresentante regionale: Emanuela SCATTOLIN
Via Paruta 18, 30174 Mestre (VE), Italia
Tel.: +39 348 8228779
emanuelascattolin11@gmail.com

→ Vlaanderen

Oost-Vlaanderen

Regional representative : Geert HOORNAERT
103, Rozebroekstraat, 9040 Gent, Belgium
Tel : +32 92 32 36 95
hoornaert.geert@telenet.be

West-Vlaanderen

Regional representative : Joost DEMUYNCK
Blankenbergsesteenweg 17,
Brugge 8000, West-Vlaanderen, Belgium
Tel: +32 475 877430
joost.demuynck@telenet.be

→ Wallonie

Liège

Représentante régionale : Anne CHAUMONT
11 Rue Molinvaux, 4000 Liège, Belgique
Tél : +32 494 404 077
achaumont@skynet.be

Mons

Représentant régional : Philippe HELLEBOIS
3 Rue des Telliers, Boîte 6, 7000 Mons, Belgique
Tél : +32 65 31 11 43
ph.hellebois@skynet.be

Namur

Représentant régional : Philippe STASSE
12 Rue Fort Saint-Antoine, 5000 Namur, Belgique
Tél : +32 81 26 13 57
philippe.stasse@scarlet.be

Tournai

Représentant régional : Bernard SEYNHAEVE
rue du Néchin, 76d, 7520 Templeuve, Belgique
Tél : +32 69 36 02 63
seynhaeve.bernard@gmail.com



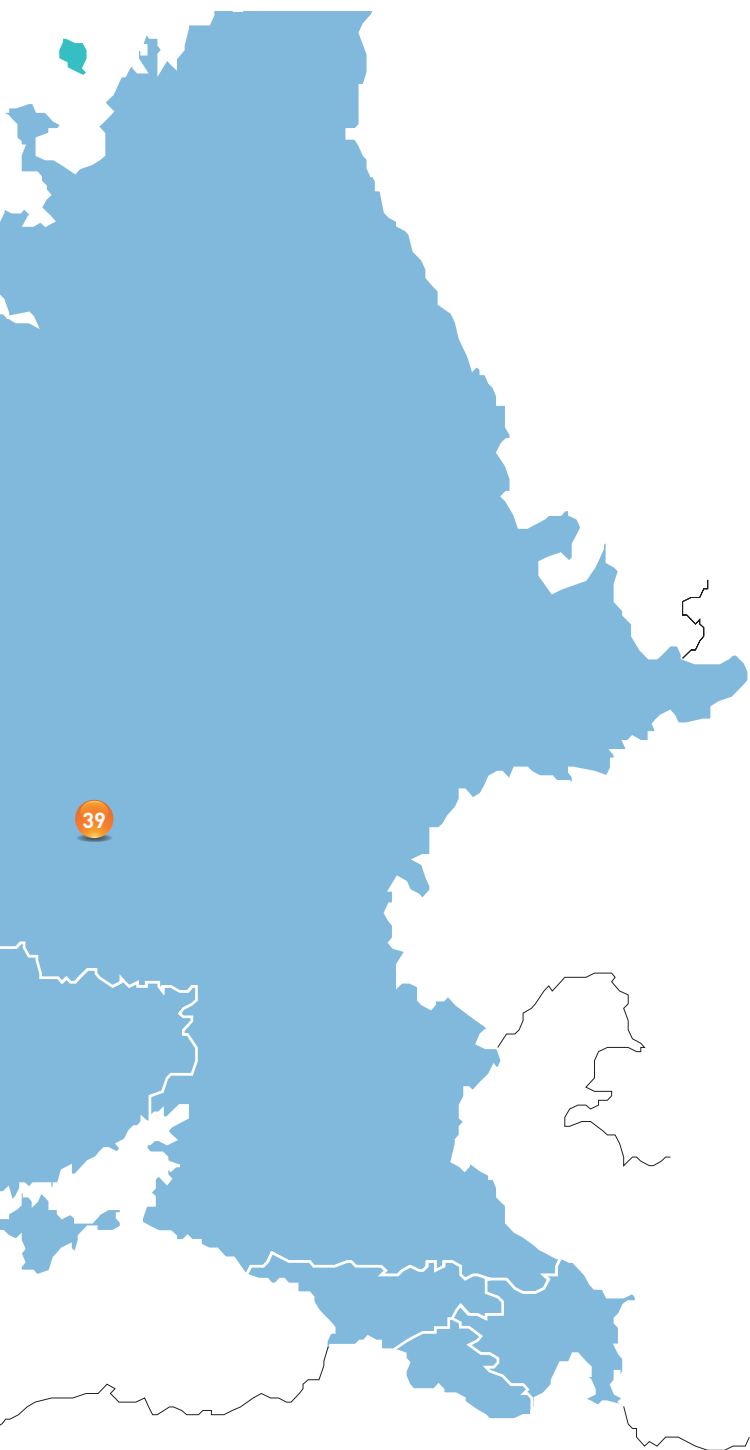

- 1 Alsace-Lorraine
- 2 Andalucía
- 3 Aquitaine
- 4 Aragón
- 5 Attikí
- 6 Bourgogne-Franche Comté
- 7 Bruxelles-Capitale
- 8 Campania
- 9 Castilla y León
- 10 Catalunya
- 11 Centre-Auvergne
- 12 Champagne-Artois
Picardie-Ardenne
- 13 Comunitat Valenciana
- 14 Copenhagen
- 15 Corse-Restonica
- 16 Emilia Romagna
- 17 Estérel-Côte d'Azur
- 18 Friuli Venezia Giulia
- 19 Galicia
- 20 Genève
- 21 Greater London
- 22 Île de La Réunion
- 23 Île-de-France
- 24 Israel
- 25 Kentrikí Makedonía
- 26 Kríti
- 27 Kyiv
- 28 Languedoc-Roussillon
- 29 Lazio
- 30 Leinster
- 31 Lisboa
- 32 Lombardia
- 33 Madrid
- 34 Malopolska
- 35 Marche
- 36 Mazowsze
- 37 Méditerranée-Alpes
Provence
- 38 Midi-Pyrénées
- 39 Moskva
- 40 Nordrhein-Westfalen
- 41 Normandie
- 42 Novosibirsk
- 43 País Vasco
- 44 Piemonte
- 45 Québec
- 46 Rhône-Alpes
- 47 Sankt-Peterburg
- 48 Shqipëria (Albania)
- 49 Sicilia
- 50 Sofia-city
- 51 Toscana
- 52 United States
- 53 Val de Loire-Bretagne
- 54 Vaud
- 55 Veneto
- 56 Vlaanderen
- 57 Wallonie

Alsace-Lorraine Andalucía Aquitaine Aragón Attikí Bourgogne-Franche Comté Bruxelles-Capitale
Campania Castilla y León Catalunya Centre-Auvergne Champagne-Artois-Picardie-Ardenne Comu-
nitat Valenciana Copenhague Corse-Restonica Emilia Romagna Estérel-Côte d'Azur Friuli Venezia
Giulia Galicia Genève Greater London Île de La Réunion Île-de-France Israël Kentrikí Makedonía
Kríti Kyïv Languedoc-Roussillon Lazio Leinster Lisboa Lombardia Madrid Malopolska Marche
Mazowsze Méditerranée-Alpes-Provence Midi-Pyrénées Moskva Nordrhein-Westfalen Normandie
Novosibirsk País Vasco Piemonte Québec Rhône-Alpes Sankt-Peterburg Shqipëria (Albania)
Sicilia Sofia-city Toscana United States Val de Loire-Bretagne Vaud Veneto Vlaanderen Wallonie



EUROFEDERATION
OF PSYCHOANALYSIS

1, rue Duguay Trouin, 75006 Paris
contact@europsychoanalysis.eu - www.europsychoanalysis.eu